CERTIFICADO

Mediante el presente documento certifico que los correos que se adjunta corresponden a los usuarios cspsedano@hotmail.com y cspsedano@gmail.com al Sr. Crisanto Sedano Peñaloza y jhosune2@hotmail.com , y jhosune2@gmail.com a Ed[redacted]. Siendo las fechas adjuntas que son extraídos de la página web, mensajes de Hotmail y Gmail el siguiente.

Fecha : 13 de setiembre de 2017
Envía : Crisanto Sedano Peñaloza
Medio envío : cspsedano@gmail.com
Recibe : Ed[redacted]
Medio recepción : jhosune2@hotmail.com

Fecha : 31 de Agosto de 2017
Envía : Ed[redacted]
Medio envío : jhosune2@hotmail.com
Recibe : Crisanto Sedano Peñaloza
Medio recepción : cspsedano@gmail.com

Fecha : 11 de Agosto de 2017
Envía : Crisanto Sedano Peñaloza
Medio envío : cspsedano@gmail.com
Recibe : Ed[redacted]
Medio recepción : jhosune2@hotmail.com

Fecha : 26 de Abril de 2016
Envía : Crisanto Sedano Peñaloza
Medio envío : cspsedano@gmail.com
Recibe : Ed[redacted]
Medio recepción : jhosune2@hotmail.com

Fecha : 25 de abril de 2016
Envía : Ed[redacted]
Medio envío : jhosune2@hotmail.com
Recibe : Crisanto Sedano Peñaloza
Medio recepción : cspsedano@gmail.com , cspsedano@hotmail.com

Fecha : 27 de Mayo de 2014
Envía : Crisanto Sedano Peñaloza
Medio envío : cspsedano@gmail.com
Recibe : Ed[redacted]
Medio recepción : jhosune2@hotmail.com

Luis A. Villar Davila
ING. DE SISTEMAS Y COMPUTACIÓN
CIP N° 135115

Fecha : 23 de Abril de 2013

Envía : E[redacted]
Medio envío : jhosune2@hotmail.com
Recibe : Crisanto Sedano Peñaloza
Medio recepción : cspsedano@hotmail.com

Fecha : 21 de Abril de 2013
Envía : Crisanto Sedano Peñaloza
Medio envío : cspsedano@gmail.com
Recibe : Ed[redacted]
Medio recepción : jhosune2@hotmail.com

Fecha : 20 de Abril de 2013
Envía : E[redacted]
Medio envío : jhosune2@hotmail.com
Recibe : Crisanto Sedano Peñaloza
Medio recepción : cspsedano@hotmail.com

Fecha : 19 de Abril de 2013
Envía : Crisanto Sedano Peñaloza
Medio envío : cspsedano@gmail.com
Recibe : Ed[redacted]
Medio recepción : jhosune2@hotmail.com

Fecha : 27 de enero de 2013
Envía : E[redacted]
Medio envío : jhosune2@hotmail.com
Recibe : Crisanto Sedano Peñaloza
Medio recepción : cspsedano@hotmail.com

Fecha : 27 de enero de 2013
Envía : Crisanto Sedano Peñaloza
Medio envío : cspsedano@hotmail.com
Recibe : E[redacted]
Medio recepción : jhosune2@hotmail.com

Fecha : 24 de enero de 2013
Envía : E[redacted]
Medio envío : jhosune2@hotmail.com
Recibe : Crisanto Sedano Peñaloza
Medio recepción : cspsedano@hotmail.com

Fecha : 12 de diciembre de 2012
Envía : E[redacted]
Medio envío : jhosune2@hotmail.com

Recibe : Crisanto Sedano Peñaloza
Medio recepción : cspsedano@hotmail.com

Fecha : 14 de octubre de 2012
Envía : Ed[redacted]
Medio envío : jhosune2@hotmail.com
Recibe : Crisanto Sedano Peñaloza
Medio recepción : cspsedano@hotmail.com

Fecha : 20 de Agosto de 2012
Envía : Ed[redacted]
Medio envío : jhosune2@hotmail.com
Recibe : Crisanto Sedano Peñaloza
Medio recepción : cspsedano@hotmail.com

Fecha : 04 de Agosto de 2012
Envía : Ed[redacted]
Medio envío : jhosune2@hotmail.com
Recibe : Crisanto Sedano Peñaloza
Medio recepción : cspsedano@hotmail.com

Fecha : 04 de Agosto de 2012
Envía : Ed[redacted]
Medio envío : jhosune2@hotmail.com
Recibe : Crisanto Sedano Peñaloza
Medio recepción : cspsedano@hotmail.com

Fecha : 01 de Agosto de 2012
Envía : Ed[redacted]
Medio envío : jhosune2@hotmail.com
Recibe : Crisanto Sedano Peñaloza
Medio recepción : cspsedano@hotmail.com

Fecha : 04 de marzo de 2011
Envía : Ed[redacted]
Medio envío : jhosune2@hotmail.com
Recibe : Crisanto Sedano Peñaloza
Medio recepción : cspsedano@hotmail.com

Villar Davil
SISTEMAS Y COMPUTACIÓ
CIP N° 135115

En señal de conformidad y de haber verificado y extraído en formato Word de los correos mencionados, certifico la veracidad del contenido y fecha de los correos adjuntos.

Huancayo 18 de enero 2018

Cris Sedano cspsedano@gmail.com 13 sept.2017

para Andrea

Hola Edith, creo que hasta aqui llego nuestra relación, como padres, creo que dejare de comunicarme contigo porque nunca coincidimos contigo, me siento como la primera vez cuando mi hija llamaba papa y yo con ganas baje a atender a mi hija sin embargo llamaba a tu papa. con eso puedo deducir que su padre era otro yo no era. eso te reclame y eso poco o nada te importo, como imagen de padre mi hija no me tiene ami. y eso tu permitiste y para ti era normal llamar a otro hombre papa.
ahora la segunda vez, me dejas sin piso. como me siento cuando mi hija nada me hace caso, tu quisiste que yo sea como un perrito acompañe a ella.. y que te traiga feliz como un payaso. si algo reclamo si algo digo y si a ella no le gusta al toque te llama y tu la recoges eso que es. dejar sin autoridad a mi, solo tengo que hacer todo lo que ella quiere por ejemplo tengo que comer lo que quiere ella, tengo salir si ella quiere, tengo q entrar al cine si ella quiere. si ella no quiere no puedo comprar ni su ropa. si ella quiere me saluda y se despide sin decirme hasta luego papa, sabes como me siento ante todo eso soy NADA, me siento muerto en vida a su lado.
sin embargo un padre es para guiar, dirigir, orientar en su desarrollo y su formación, recomendar, ser su compañero ser su amigo, debe haber reciprocidad, debe obedecer a su padre y su madre y si no me obedece como padre a quien obedece quien es imagen de padre de ella, si en un mes no puede verme y esta tranquila y si ella no puede verme 3 meses y no me reclama en los tiempos q no me vio yo tengo que torcer la mano y buscarle, y eso se acostumbro.
contigo llegue a este nivel que me hija llego al nivel de no hacerme caso nada.. no tengo autoridad, no soy importante para ella, gracias que el imagen de padre la tiene otro debe ser alguien por que a papa se obedece y se saluda se extraña. se respeta, se escucha, debe ser reciproco todo. por ello cambiare todo. ella cumple 14 años ya es señorita. iniciare una nueva relación, me daré una oportunidad para no perderla, quiero que sea como papa quiere por favor no te metas en nuestra relación nunca malcríes, si algo hay entre nosotros solucionaremos entrenosotros, por favor respeta esta relación. te pido eso y asi apoyaras mucho el fortalecimiento de amistad ente mi hija y yo.
ahora de Adaith te pedi salir y tu tejiste nooo no te conoce ..
te pregunto si no confías en mi para que me sacas una hija...cambia por tu bien...

Andrea Mimi <jhosune2@hotmail.com> 31 ago. 2017

para Cris, mí

HOLA CRIS NO SE SI TE PASO LA COLERA PERO JHOSUNE ESTA UN POCO TRISTE AYER ME PREGUNTO SI HABIAS LLAMADO , Y ESTABA ESPERANDO QUE LE ESCRIBAS ALGO EN EL WASAP, ESTA PREOCUPADA A PESAR QUE DICES QUE NO TE QUIERE , TIENES QUE ENTENDERLE PUES ESTA EN UNA EDAD DE ADOLESCENCIA Y ELLA SUFRIO MUCHO CON TODO LO QUE PASO , AHORA TIENES QUE APOYARLA MAS PUES ESTA PREPARANDOSE TANTO QUE DESIAS QUE SU COLEGIO NO SE PRESENTABA ELLA ESTA QUE PONE SU ESFUERZO Y NO ME GUSTA VERLA TRISTE O PREOCUPADA , ASI QUE DEJA UN POCO TU ORGULLO Y TRATA DE COMUNICARTE CON ELLA OTRA COSA YA DEJO SU ACADEMIA .

EDI[redacted]
ING. CIVIL
CEL. 950848777

para mi hija
Crisanto Sedano
vie 11/08, 10:51 a.m.
e[redacted]jhosune2@hotmail.com);
AZUME 2 (jhosune2@gmail.com)

PARA MI HIJA 2.pdf
204 KB
PARA MI HIJA.pdf
104 KB

2 archivos adjuntos (308 KB) Descargar todo Guardar todo en OneDrive - Personal
carta de 2014 y 2017 que lo lea

RE: Hola
Crisanto Sedano
mar 26/04/2016, 07:45 a.m.
edi[redacted]jhosune2@hotmail.com);
AZUMI (jhosune@hotmail.com);
AZUME 2 (jhosune2@gmail.com)
Elementos enviados

una sola vez te voy a contestar por que contigo yo termine y mi alma, mi mente, mi cuerpo rechaza por lo que tu eres y estas son razones:
1- no me respetas mi decisión

2- lo sometes a mi hija hasta llegar al punto de mentalizar que si quiero salir con ella tengo que llamarte recuerda que soy su papa no una persona ajena... si antes ya me demostrarte que cuando mi hija prefería irse conmigo tu llorabas, no ibas a tu clase y cuando regreso a bebe tu le dijiste delante de mi que se judío... de la misma manera no me dejaste ir a su primera comunión de mi hija ahora pienso que estaba tu ex marido...

3.- No me gusta que sometas a mi hija como un día te vi que me hija estaba en suelo llorando repitiendo lo que tu mandabas, igual ahora lo sometes hasta el punto de volverlo robot, no tiene personalidad, no tiene decisión, esta mentalmente dependiente y eso me preocupa.

3.- Me culpas y como me has culpado de muchas cosas de que por mi su carita se ha torcido eso es una mentira grande yo se porque paso eso por eso contigo no comparto nada no hay una verdad, no hay la buena voluntad de tu parte, por todo ello tengo que cortarte todo ya que en mi vida no eres algo bueno.

4.- mientras manipulas a mi hija, la utilizas a tu favor, me reniega hasta donde puedes llegar utilizar a bebe para tus provechos

por ello cualquier comunicación que sea por mi hija, no debes condicionar, cuantas veces, cuantas semanas, cuantos días llamo para salir y solo me dice primero llama a mi mama... que horror sabes que debo salir semanalmente y lo prohíbes.

Luis A. Villar Davila
ING. DE SISTEMAS Y COMPUTACIÓN
CIP N° 135116

quiero venir a tu casa y ella me responde no ....voy salir no... todo eso tiene consecuencias, espero algún día que mi hija me entienda como a un padre, que le quiere que sufro por no ver a mi hija.. gracias a tus manipulaciones.

no tengo nada que hablar desde hoy contigo no me de dirijas, no me llames, no mandes mensaje por que este correo tiene acceso a todos, solo cualquier comunicación será por medio de mi hija... jamás entenderás mis intensiones te pido un poco de ser de mi hija, por que también debe compartir con su papa momentos de la vida, hasta con que ganas quería viajar a mi trabajo pero me paseaste y no me dejaste ir.

es mejor esta decisión que algún día iba llegar y hoy es el momento de terminar cualquier relación, comunicación contigo por que mi hija ya tiene voz y voto, ya responde y tiene un celular que la compre para este fin.. . y permita que mi hija ya tenga decisión eso es un deseo mas grande para mi por que se desarrolla libremente en este mundo.

aquí termina todo lo que me conocías chao

Atte.

Ing. Crisanto Sedano Peñaloza
986500377
967692366 ; RPM: #770579

Date: Mon, 25 Apr 2016 20:53:40 -0700
Subject: Hola
From: jhosune2@hotmail.com
To: cspsedano@hotmail.com; cspsedano@gmail.com

Hola te llame no contestas, es para hacerte recordar la deuda que tienes conmigo seria mejor me canceles, ha madura ya es hora y asume tus errores, no hagas que donde no hay problema se forme una.

==========antes de sacarme segundo Hija==========

mar 27/05/2014, 12:14 a.m.
e[redacted](jhosune2@hotmail.com);
jhosune@hotmail.com
PARA MI HIJA.pdf
97 KB
descargar Guardar en OneDrive - Personal
PARA QUE PUEDAS IMPRIMIR Y QUE LO DES A MI HIJA
GRACIAS..

Atte.
Ing. Crisanto Sedano Peñaloza

Luis A. Villar Davila
ING. DE SISTEMAS Y COMPUTACIÓN
CIP N° 135115

jhosune2@hotmail.com
RE: Todo cansa
MIMI O.Q<jhosune2@hotmail.com>
mar 23/04/2013, 01:04 p.m.
Usted

En primer lugar no manipulo a mi hija , eso que te quede bien claro y yo no e jurado ante el señor de Muruhuay que no peleariamos eres mentiroso pues ni siquiera tu entraste , eres muy mentiroso Crisanto por eso yo ni tu hija ya no te creemos nada ni siquiera del amor de que tanto desias tener , sabes el unico sentimiento que tengo asi ti es de lastima . (Le hiciste pasar el cumpleaños mas feo de su vida a mi hija y Jhosune no olvida y ya saco sus propias conclusiones)

Jhosune ya esta creciendo y ya se esta dando cuenta de todo ya no se puede engañar, y creo que ya es necesario entablar una demanda por daño spicologico a mi hija y a mi pues tu estas enfermo pues ya no te voy a permitir que me faltes el respeto nunca mas por eso es el problema porque siempre quieres hacer lo que mas te conviene y eso ya no vamos aceptar (OJO YA TIENES ANTECEDENTES DE ESO Y LOS PAPALES YO LOS TENGO .Asi que te contienes esa lengua afilada que tienes y te controlas en insultar pues no te tenemos por que aguantar tus tonterias que te aguante ella pues como dices ella te AMA de CORAZON pero nosotros no te aguantaremos mas . sigue habriendo brechas mas grandes cada vez mas grandes que nunca despues podras cerrarlos eso si y si tu mujer tiene ese apelativos es por que se lo merece a y yo no hablo mentiras en eso me conoces , aunque te duela , aunque te muerdas de coraje la verdad es la verdad y te tendras que aguantar.

Bueno solo te digo la bebe no sale sola y si deseas saldras con ella acompañada, si no no vengas ya da igual yo vere como lo pasaremos junto con ella alegres y felices .

Si deseas participaras con ella y si no otro ocupara tu lugar de PAPA , pues de nada vale obligarte si vas a venir para hacerla llorar y si llamas no le exijas salir sola pues ella no lo hara por que te tiene miedo , resentimiento etc.

Por mi parte yo estoy bien consiente de que estoy separada de ti y ten por seguro que yo no vuelvo con un sucio como tu , no me acuerdo de ti toda la semana porque ? porque rompiste todo y solo lo feo me acuerdo de ti y lo unico que deseo es olvidar que existe y que causaste mucho daño a mi persona

A eso dile a esa pues para que este tranquila porque para lo que tu me sirves , no me sirves para nada, la vida es asi y la verdad es la verdad.

Tu escogiste esa familia a hora se feliz y espero no saber nada mas de ti , yo si duermo feliz , como feliz , ando feliz pues mi consiencia esta limpia di lo mejor de mi eso para mi basta.Y tengo a algien que me da besos y me dice que me quiere y que va estudiar mas para que yo este mas feliz , que me cuenta todo y me regala su sonrisa sus caricias y sus alegrias y me da fuerzas cada dia eso es algo que no tiene precio y soy feliz.

Tu quedate con tu dinero con tu y.....pues eso tu te mereces y se feliz bye.

From: cspsedano@hotmail.com
To: jhosune2@hotmail.com
Subject: RE: Todo cansa
Date: Sun, 21 Apr 2013 20:28:54 -0500

BUENO.. NO HAY ENTENDIMIENTO CONTIGO... LO PRIMERO QUE DEBES SABER ES QUE ESTAMOS SEPARADOS... LO SEGUNDO ES QUE YA YOT ENGO COMPROMISO...

LO TERCERO ES QUE YO COMO PAPA.. TENGO DERECHO DE SALIR CON MI HIJA.. CADA VEZ QUE SALGO TU SALES CON ELLA.. YO CREO QUE LO MANUPULAS A MI HIJA... Y QUE HACES CADA VEZ QUE SALES CONMIGO... CADA INSTANTE ME HABLAS MAL DE YOLITA.. ME DICES QUE ES UNA PERRA, PUTA... Y PONES ADJETIVOS FEOS... POR ESO NOS PELEAMOS... Y BASTA DE ESO .... ESO ES EL ASUNTO.. Y NO METAS OTRA COSA...

DICES MUCHAS COSAS Y NO SABES CUAL ES PUNTO MEDIO DE PROBLEMA... ESO ERES TU... TU Y YO NO NOS LLEVAMOS.. DISCUTIMOS MUCHO.. Y LA BB SALE DAÑADO... POR ESO NO QUIERO SALIR CONTIGO MAS... NO ES POR QUE LA OTRA ME ORDENA ... NO QUIERO SALIR CONTIGO POR QUE TU SABES.. RECUERDA DE RESTAURANT.. COMO ME TRATASTES.. UNA Y OTRA VEZ... RECUERDA CUANDO VIAJAMOS EN SU SANTO DE MI HIJA A SELVA.. PASAMOS DISCUTIENDO.. HASTA JURASTES NO DISCUTIR ANTE SEÑOR DE MURUHUAY PERO LO HICISTE..

ESO QUIERO EVITAR NEOMI... SALIR CONTIGO Y DISCUTIR..

ESO ME HACE DAÑO SICOLOGICO A MI Y A MI HIJA... ESO ES EL PROBLEMA CENTRAL... YO QUIERO SALIR SEMANAL CON MI HIJA.. Y SALIA CON ELLA HASTA DESPUES QUE PASO ESO INCIDENTE DE LO QUE PEGUE.. PEOR ELLA CAMBIO DESPUES QUE ME ALEJASTES UN MES DE ELLA...

AHI PASO QUE LE HAS METIDO A SU CABECITA...

YO QUIERO SALIR SEMANAL CON MI HIJA TEN PRESENTE ESO... YO QUIERO PARTICIPAR EN TODAS LAS ACTIVIDADES DE MI HIJA PERO TU PRESENCIA AL LADO DE ELLA ES EL PROBLEMA LO QUE DISCUTIMOS ES LA DESGRACIA.. QUIERO EVITAR ESO...

Atte.

Ing. Crisanto Sedano Peñaloza

From: jhosune2@hotmail.com
To: cspsedano@hotmail.com
Subject: Todo cansa
Date: Sat, 20 Apr 2013 13:17:37 -0500
Todo cansa Crisanto y yo me canse de aguantar todos tus cosas , tu mal humor , tus insultos si llamas conversa bien si no no llames

Sabes ya basta no te creo que dice que te preocupa lo de tu hija , ya va ser mas de un año cuando estas que te separas cada dia mas y mas de ella , solo el tiempo te hara ver las cosas yo ya no , Jhosune no quiere salir solo contigo y tu tienes gran parte de culpa por ello y yo ya no puedo obligarla a salir si no quiere contigo a solas, con tus actitudes y actos as hecho que ella te temga miedo , resentimiento , dolor , nunca antes te comportaste como ahora pero bien dicho es dime con quien te juntas y te dire lo que eres, y se que no has cambiaqdo solo con la bebe si no con muchos .Por eso ahora ya te dejamos que sigas pero sin hacer daño a la bebe por mi parte todo de ti ya no me importa la vida me enseño esto vive como quieres me da igual ya tengo otro camino que hacer y seguir , pero si chocas con la bebe ai estoy yo .

Te fuiste de paseo feliz jhosune se enfermo tubo hemorragia y Dios sabe las cosas que pasamos y a ti ter importo no ,quieres que ella respete tus decisiones y tu respetas lo que ella quiere , entonces de que hablamos con el ejemplo se es Papa y Papa es amor a pesar de las cosas feas que se pueda pasar ahi esta el padre en lo bueno y lo malo tu papi te pidio que nunca te olvidadras a tu hija , que haces antepones a otras personas que a tu sangre y eso duele pero tambien va dar vuelta en este mundo, si estoy obrando mal va dar vuelta para mi tambien y si no no , es lo ismo que te digo a ti a que analizarnos cada uno lo bueno y lo malo de nosotros .

Jhosune siempre se acuerda de ti reza por ti pues en ocasiones lo e ayudado y pedimos que todo esto pase como un mal sueño y como siempre le digo tu papa te ama nunca va dejarn de amarte nunca.

Ya basta de adjetivos de ponerme , tu crees todo lo que la otra persona te dice y las cosas no son asi lamentablemente estas en una etapa en crees todo la basurab que te mete en la cabeza y haces caso bueno es tu forma de pensar no te voy ya discutir o querer que cambies tu forma de pensar´pero la basura que te mete tambien hace daño a la persdona que la recepciona tenlo en cuenta y tanto que uno habla da mucho que pensar.

Te voy a decir algo tu no eres nadie para que me diga demonio etc , yo se lo que soy y yo creo en Dios , ahora que me puse mal mas todavia se lo que ago y soy dueña de mis actos pero maldades no eso no , aveces me das pena pero solo me queda dejarte al tiempo y ver pues todo tarde o temprano sale a la luz eso si , no hay mentira que dure 100 años . como digo solo me queda esperar nada mas no nescesito hacer nada ya hasta rezar por ti me quitas la voluntad asi dices que eres evangelico .Lo unico que te pido es que no hagas llorar a mi bebe y no te alejes ya depende de ti si te proibieron eso es tu asunto y solo Dios sabe Crisanto ,pues cada ladron jusga a su condicion .

Jhosune sufre y esta vez nos hiso asustar con su sangrado como tu no has visto no crees pues e vimo bastante hasta en su escuela , te dijo que le duele su corazon , ella sufre y si realmente le duele todo y le creiste no ella vive por ti pero ya no te cree como antesestas rompiendo la imagen de superheroe que te tiene , en su colegio van a correr pap e hija preguntale a Jose y ella esta preocupada si te haras el buzo etc . analizalo Crisanto y bueno ya pasara lo que tenga que pasar bye

From: cspsedano@hotmail.com
To: jhosune2@hotmail.com
Subject: HOLA
Date: Fri, 19 Apr 2013 23:24:09 -0500

BUENO ES PARA DECIRTE QUE ME PREUCUPA LA SITUACION DE LA BB.. NOSE SI ES CIERTO QUE ELLA QUIERE SALIR SOLO CONTIGO O TU LA PRECIONAS... BUENO YO QUIERO SALIR CON ELLA ... TRAER A MI CASA PARA ALMORZAR JUNTO A MI MAMA.. YA QUE ELLA SIEMPRE ME PREGUNTA POR LA BB. YA QUE ES SU NIETA..

TAMBIEN QUIERO IR A SU CUMPLEAÑO DE MI AMIGO CON MI HIJA.. TU SABES TU Y YO DISCUTIMOS DE CUALQUIER COSA Y LO QUE SALE PERDIENDO ES MI HIJA.. POR ESO TE PIDO TU CONSIDERACION Y DECIRTE QUE PASA.. TENGO DERECHO SALIR CON MI HIJA POR QUE SOY SU PAPA Y LO ESTOY CUMPLIENDO..

NOSE QUE DETERMINACION TOMARE PERO ESTO NO PUEDO SEGUIR ASI.. ME DUELO SABES QUE LA AMO A MI CORAZON .. Y A LA SEMANA QUIERO SALIR MINIMO UN DIA..

NO ES JUSTO QUE PE PRIVES DE SALIR CON MI AMOR NOSE QUE TIENES EN TU MENTE.. DE SEPARARME..

Atte.

Ing. Crisanto Sedano Peñaloza

Luis A. Villar Davila
ING. DE SISTEMAS Y COMPUTACION
CIP N° 105115

FW: Estoy muy molesta y muy triste
E[redacted]<jhosune2@hotmail.com>
dom 27/01/2013, 08:42 p.m.
Usted

SABES CRIS PARA QUE TE ENTERES YO NO SOY LA QUE ENSEÑA A MI HIJA SALIR CONMIGO MAS , PUES ELLA NO QUIERE PUES TE TIENE MIEDO Y TU SABES PORQUE , Y DEBES DARME GRACIAS A MI DE QUE A JHOSUNE E TRATADO DE HACER OLVIDAR EL MALENTENDIDO QUE HUBO EL CUAL CAUSO QUE MI HIJA NO DURMIERA , SE IMAGINARA COSAS , YO ANTES NUNCA TE NEGABA PERO COMO DICE ELLA AUNQUE NO QUIERA YO VER A ALGUIEN EL ME TRAE Y YO TENGO MIEDO DE RECLAMARLO MAMA PORQUE SE QUE ME VA PEGAR COMO LO HICISTE ESA VEZ , Y PARA MUESTRA UN BOTON EL 24 DE DICIEMBRE 2012 Y JHOSUNE ESE DIA SE TUVO QUE CALLAR COMO DICE POR MIEDO Y RENEGAR Y DESPUES LLORAR Y CREO QUE TU LO COMPROBASTE PUES LA UNICA FORMA DE HACERTE SENTIR ES HACIENDOSE CAPRICHOSA.

Y YO COMO MAMA YA NO CONFIO EN TI LA VERDAD , PUES SIEMPRE A SIDO ASI MIENTES YO NO CREO NADA DE TI PARA MUESTRA EL JUEVES 24 QUE HICISTE LLAMARME Y DECIR QUE ALGUIEN HABLO DE MI MAL Y INCLUSO LOGRASTE QUE ME FALTARA EL RESPETO .

NOSOTROS TERMINAMOS ES CIERTO , Y CREO QUE YO HACE TIEMPO QUE NO ME METO EN TU RELACION CON TU LAVA CALZON , PERO GRACIAS A TU IMPRUDENCIA ME PUDE ENTERAR LO QUE PASA , Y ME INDIGNA QUE TU HALLAS PENSADO QUE HICE ESA LLAMDA PERO BUENO ESO ES TU PROBLEMA AL MENOS AHORA SIENTO PENA POR TI , O SERA LASTIMA PUES CADA UNO OBTIENE LO QUE SE MERECE Y COMO ALGUNA VES DIJERON PARA UN PENDEJO OTRA PENDEJA BUENO TE FELICITO POR ESO Y A LA VEZ ME DA PENA POR LA BEBE PUES EL EJEMPLO QUE DAS.

HAS TU VIDA PUES POCO O NADA ME IMPORTA YA VIVE COMO TU QUIERAS VIVIR , CREO QUE YO ESTOY FELIZ PUES TENGO MUCHAS COSAS EN QUE PENSAR Y HACER TE PIDO QUE PARA OTRA VEZ PIENSA EN LO QUE HABLAS , PUES NO TODO LO QUE BRILLA ES ORO . YO NO QUIERO SABER NADA DE TI NADA , AL MENOS TENIA ESA INTENSION DE AYUDARTE EN LO QUE PUEDA PERO YA NO PARA QUE , TODA TU CABEZA ESTA PODRIDA SIEMPRE FUISTE ASI MAL PENSADO ESPECIAL MENTE DE MI PERO AHORA YA NO ME IMPORTA.TARDE O TEMPRANO UNO SE ENTERA DE LA VERDAD ESO TENLO POR SEGURO.

SOBRE SALIR DEPENDE DE JHOSUNE Y VERE CON QUIEN SALE PUES TODAVIA NO HABLE CON MIS PAPAS PUES LO ESTOY PENSANDO PORQUE SI HABLO TENLO POR SEGURO QUE NO LO VAN A TOMAR BIEN ELLOS Y MIS HERMANAS PUES NO TIENES DERECHO A OFENDERME COMO LO HAS HECHO NO TODOS SOMOS DE TU CONDICION TAN COCHINA Y DEGRADADA .

A INCLUSO VOY A DECIRLE A MI PAPA QUE EL DIO UN CONSEJO DICIENDO METETE CON UNA PUTA QUE TE HAGE FELIZ PUES NO SE ME OLVIDA LO QUE HABLASTE.

CUANDO UNO AMA A UNA HIJA NO SE LE HACE DAÑO PSICOLOGICA MENTE NI FISICAMENTE PUES JHOSUNE NO SE OLVIDA TODO LO QUE LE HAS HECHO PASAR HASTA LA PATADA QUE LE DISTE CUANDO ESTABAMOS CENANDO ELLA LO TIENE TODO EN SU CABEZA Y YA ESTA CRECIENDO Y TE LO VA DECIR ALGUN DIA .

BYE

Luis A. Villar Davila
ING. DE SISTEMAS Y COMPUTACION
CIP N° 135115

From: cspsedano@hotmail.com
To: jhosune2@hotmail.com
Subject: RE: Estoy muy molesta y muy triste
Date: Sun, 27 Jan 2013 10:26:33 -0500

BUENO CREO QUE TU Y YO TERMINAMOS LA RELACION EL 2009... YA PASARON TRES AÑOS,,, Y FUE UNA EQUIVOCACION REGRESAR CONTIGO, EN 2011.. BUENO UNA VEZ MAS NOS DIMOS CUENTA QUE TU Y YO COMO PAREJA NO PASA NADA....

AHORA TU TIENES TU CAMINO Y YO IGUAL... NO NOS HAY QUE HACER MAS DAÑO DE LO QUE YA HICIMOS.. RESPETARE TU DECICION TU VIDA, Y LA MISMA MANERA TE PIDO EL RESPECTO HACIA MI VIDA... PERO NOS HAY QUE LLEVAR A LA ALTURA CON LA BB.. SABES QUE LLORO POR MI HIJA... AMO A MI CORAZON... Y COMO PAPA QUIERO PASAR DIAS CON ELLA, E INCLUSO QUIERO LLEVARLE A PASEAR A LIMA O OTRO SITIO MIENTRAS ES PEQUEÑA QUE DE GRANDE YA SALDRA SOLA.. POR ESO QUIERO LEVARLE DE PASEO EN VACACIONES YA QUE SALIO YA CONTIGO... AHORA SE QUE A ELLA LO MANIPULAS POR ESO SIEMPRE ME DICE... HAA CON MI MAMA MAS... PERO SABIENDO QUE TU Y YO AUNQUE JURAMOS NO DISCUTIR TERMINAMOS DISCUTIENDO Y ESO SE GANA LA BB.. ESO NO QUIERO YO PARA NADA ... YO SE QUE CUANDO SALGO EN MI HIJA PARAMOS ALEGRES... .. AÑOS PASADOS TAMBIEN FUI A LIMA CON ELLA Y PASAMOS DE LO LINDO ..... TU ME ESTAS LIMITANDO ESO... DE QUE SE LLEVE RECUERDO BONITOS DE SU INFANCIA... YO TENGO GANAS Y VOLUNTAS PARA LLEVARLO A MI CORAZON EN PASEO DE SUS VACACIONES PERO TU NO SABES FORMAR A MI HIJA NOSE QUE LE DIRAS... QUE TE LLEVE A TI MAS... ESO ES PRIVARLE DE SU ALEGRIA CONMIGO A MI HIJA.. SABES QUE NO QUIERO IR CONTIGO POR LAS RAZONES YA EXPUESTAS... CHAO ESPERO TU RESPUESTA Y CUANDO TERMINE DE PRIMER CICLO QUIERO SALIR DE PASEO CON MI HIJA OSEA EL 8/2/13

Atte.

Ing. Crisanto Sedano Peñaloza
986500377
967692366 ; RPM: #770579

Luis A. Villar Davila
ING. DE SISTEMAS Y COMPUTACION
CIP N° 135115

From: jhosune2@hotmail.com
To: cspsedano@hotmail.com
Subject: Estoy muy molesta y muy triste
Date: Thu, 24 Jan 2013 22:01:06 -0500

Espero no escribirte mas , pues con lo que paso hoy es la gota que derramo el vaso Cris , si me conoces lo poco o lo mucho debiste a ver pensado muy bien antes de hacerme sentir mal , y no hacerme enterar tus problemas creo que siempre fui clara contigo y sabes si tengo odio , o amor a alguien pero nunca fui hipocrita capaz eso es mi error , no deseo nada saber de ti aunque la desicion que tomo ahora me duela pero es mejor asi , pues no quiero en un futuro si pasa algo me heches la culpa . Pues siempre lo has hecho , hasta me hechas la culpa de que te halla dejado(separarnos) me maltrataste mucho cuando estube a tu lado y la verdad me duele todavia . Pero nunca hice cosas a tu espalda incluso cuando te denuncie lo dije a tu hermano. nunca hago por detras eso tenlo por seguro.Creo que ya cumplimos un año de separados y yo te deje libre ya incluso te habras dado cuentaque no soy cariñosa como antes lo era , aunque me duela hoy e podido aceptar que nunca me amaste es triste y doloroso pero es la verdad , yo estuve en un error el haberte amado de corazon pero ahora poco o nada importa ya las cosas estan como estan. Ahora no te voy a perdonar el haberme hecho insultar cachuda con personas que no los conosco yo no les hice nada Cris me hiciste llorar despues de tiempo siempre asi a sido tus errores lo tengo que pagar yo ,pues yo estaba feliz hoy, pues hoy concrete algo muy bonito de trabajo algo que me va ser crecer y en la tarde trapeaste el piso conmigo que feo eres. Creo fui muy clara has tu vida lo que quieras elegiste con quien quedarte soluciona tu problema mas todavia pues me dejiste que ella esta esperando un bebe , a ese bebe no le hagas pasar lo que a paso Jhosune aunque tu sabes que sentimiento lo tengo a esa , pero los bebes no tienen la culpa no le hagas sufrir como a mi enana .

Por las salidas con Jhosune vere la forma que te acompañe alguien pues yo no deseo ya ningun trato contigo , no se si contarlo a mi papa y a mi familia porque lo que paso no fue nada chistoso , que habra dicho la gente que estaba por ahi viendome llorar en la calle que verguenza , todo lo que tengo que pasar por culpa tuya.

cuidate bye

Me voy triste y resentida
El [redacted] <jhosune2@hotmail.com>
vie 14/12/2012 09:43 p.m.
Para:Cris seda (cspsedano@hotmail.com)

Sabes Crisito no me rio de ti eso no amigo y disculpa si te hice sentir mal no lo volvere hacer , pero si me voy triste porque si te llame es para preguntarte porque no se nada de presentaciones , pero se que voy a aprender pues ahora voy a involucrarme mas en el trabajo. Te pido no hages nada por fregarme a mi eso te lo pido de corazon , bueno me voy cuidate y si voy a cuidarlo bien a tu bebe besos bye

hola

E [redacted] <jhosune2@hotmail.com>

Responder

dom 14/10/2012 07:43 p.m.

Para:Cris seda (cspsedano@hotmail.com)

Hola Cris no se si estoy haciendo bien en escribirte pero tanto tu como yo estamos irritables , sera por las cosas que pasamos cada uno o no se pero pongo un alto pues aqui la que sale dañada es la bebe si llamas amable yo te contestare amable no me hables de otra persona pues la relacion que pueda tener con la otra persona no deseo enterarme .

Jhosune sufre y aveces se pone triste te ama solo que ahora esta como tu terca y al a defensiva tanto tu como ella no van a cambiar de opinion pues los dos son iguales y sufren iguales pues el otro dia jueves se habian burlado de ella pues habia contado de tu pueblo huyrumpi de las chacras que siembran que viajaba contigo y sus amiguitas se rieron de ella y se mofaron le dijeron que era de la chacra que pasteba vacas y no se que mas que llego triste y llorando hable con ella y le dije que se sintiera orgullosa de tener chacras pues las demas no y que su papa tenia dos carreras ingeniero y agronomo pues le gusta la chacra y ella se sintio bien y tambien dijo que a ella tambien le gustaba Cris yo solo me dedico a Jhosune pues es mi prioridad no tengo tiempo para alguna rtelacion ahora ni nunca pues mis estudios y mi hija son lo mas importante para mi trata de llevarte bien con ella pues eres su papa y si no te quisiera ella no se ubiera recordado hoy dia en la mañana que el 25 de octubre es tu cumpleaños , el viernes no mas me pidio dinero para comprar velitas y se prendio resando por ti me gustaria filmarla y ver lo que ella piensa y se recuerda de ti los dos son irientes no se dañen por favor pues son de sangre y esos lasos son fuertes tienes un caracter fuerte y ella tambien la verdad estoy irritable estos dias pues paso muchas cosas en mi casa mi hermana perdio su bebe, mi papa le ocurrio un axidente y cosas asi y no tenia a quien contarlo pues antes te contaba a ti todo como un amigo pero ahora no tengo a nadies pues la vida es asi y tengo que acostumbrarme . trata de recuperar a tu hija se que va ser dificil pero piensa en las cosas yo no le hablo mal de ti solo quiero que borre todo lo que se imagino de su cabesita se que en un futuro saldras como antes con ella y volveran a ser padre y hija se aam los dos no se alejen por tercos , yo al menos sabes que no te llamo ni te fastidio pues solo me queda alejarme para que seas feliz cuando llamas llama cordialy hablemos de la bebe y no de tu relacion porfavor no te prometo nada pero hablaremos alturada mente pues ya somos adultos y con todo lo que paso me sirvio para madurar y acercarme mas a mi hija y quererla siempre se acuerda de ti y se siente orgullosa hasta en el paseo conto como hacian sus carpas contigo no te alejes de ella.

Se que no te puedo ayudar en tus problemas financieros y otros pero siempre cuenta con nuestras oraciones de mi y tu hija aunque de boca somos irientes de corazon deseamos que todo te salga bien tu hija y yo cuidate y sonrie al menos asi me gusta verte o escucharte que Dios te acompañe cuida a tu mami pues Jhosune siempre se acuerda de su abuelita y siempre tu hija estar a tu lado aunque lejos pero a tu lado.

Si deseas alejarte de ella pues yo aceptare pues ya ves que respeto tu decicion se feliz no te olvides de la bebe y cuidate y ya es hora de pedir disculpas de corazon a ti y a Dios no te odio ni siento resentimiento asi ati las cosas pasaron ya solo Dios sabe el camino que debo seguir cuidate no me escribas pues no es necesario solo los actos demuestran todo eso sibye Edith.

hola
E <jhosune2@hotmail.com>
lun 20/08/2012 08:19 p.m.
Para:Cris seda (cspsedano@hotmail.com)

Hola Cris primero Jhosune esta bajando sus notas me esta trayendo 05 , 10 ingles en cuaderno 11 etc bajos.

Ayer nos fuimos alegres tranquilas , nos acostamos y mas o menos a las 12 10 de la noche para despertarme Jhosune estaba despierta le pregunte y dijo que no podia dormir , bueno a mi tambien me quito el sueño pero nada de dormir , le pregunte porque no me decia nada , despues de un rato me dijo ya mi papa ya no me quiere , hable con ella pues pense que me bromeaba , pero hoy llamaste y ella no quiso salir contigo y le pregunte porque y me dijo mi papa ya no me quiere ya no es igual mama , eso se esta metiendo a su cabesita en la noche estaba triste y la verdad a mi si me preocupa pues cuando una niña no puede dormir y eso esta que me da vuelta la cabeza , ella dice que le estas dejando de amar y tambien dice donde esta mamacha esta preocupada y dice si le pasa algo a mamacha va ser culpa de mi papa tu sabes que ella saca sus propias concluciones yo nada tengo que decir , ayer saliste con ella y le hiciste llorar a ella en algo tienes la razon se parece a ti es muy recentida y se recuerda cada rato algo que no le gusta sufre pues ayer en la noche se estaba haciendo herida la mano de vuelta y le moleste , parece mentira que una niña tan pequeña tenga que sufrir mas por su papa ,yo le hablo le digo que tu lo amas mas que nadie que todo va estar bien , eso es todo no puedo hablar por telefono pues debe estar ocupado y acompañado que no deseo molestar , al menos uno de los dos consiguio su felicidad se feliz Cris Bye

hola
E <jhosune2@hotmail.com>
sáb 04/08/2012 11:10 p.m.
Para: Cris seda (cspsedano@hotmail.com)

Mira Cris creo es mejor que te calmes , pues si no la mirabas a tu hija es por tu culpa aprende a reconocer tus errores y no es capricho mio , incluso Jhosune te dijo que no queria estar a lado de esa persona acuerdate y tu que le dijiste ....

Esto no es por fastidiarte a ti que equivocado estas como siempre ya sacaste tus conclusiones pero ya no me importa lo que pienses .

Si yo disfrutara del dolor de Jhosune y de ti en primer lugar no me comeria el orgullo y te llamaria , en segundo lugar tu me cortaste el celular o no te acuerdas , sabes que no trabajo para estar comprandome celular para que me den un rpm eso lo sabes tu , yo no tengo solvencia economica lo suficiente pero sabiendo eso lo haces , todo este tiempo hey estado sin celular que quieras que hage ,el telefono fijo es exclusivamente para el uso de mis padres y si no esta jhosune te tienen que decir que no esta .

Sabes dices que no encuentro paz en mi corazon eso es mentira aunque no creas me unido mas a Jhosune ahora somos mas unidas y amo mas a mi hija y estoy en paz conmigo , con la gente y con Dios .

Ya tengo trabajo comienzo el 15 de agosto estoy mas alegre pues veo que mucha gente me quieren, me admiran , me aprecia y me hacen sentir bien y me estan ayudando ahora estoy aprendiendo mas la carrera cosa que tu nunca me enseñaste ami al menos por ser la mama de tu hija y sabiendo que si algun dia trabajaba le hiva dar lo poco o lo mucho que ganaba a tu

Luis A. Villar D...
ING. DE SISTEMAS Y COMPUTACION

hija , sabes que no cuento con dinero y no envias la pension , sabes que hay actividades en Auxiliadora cotas y mas cotas este mes me falto dinero y enviaste acaso siquiera algo mas nada , salio de viaje Jhosune yo tengo que agarrar de mis ahorritos para solventar algunos gastos extras y eso tu entiendes verdad que no .

A si es que señor crisantò yo nunca hey sido caprichosa y menos con Jhosune , la unica persona que me interesa a mi es mi hija y mis padres el resto no , no hables de odio pues si tendria odio en mi sanger yo no te habria perdonado nada , ni perdonado a las demas personas solo que no quiero que metan a mi hija en tus cosas nada mas , as con tu vida lo que mejor te paresca pero tu relacion es papa e hija y nadie mas solo eso te pido. Yo su madre busco lo mejor para ella y no doy malos ejemplos y de enfermar a la bebe tu eres el menos indicado para hablar pues analisate , por ahora voy a estar sola pues eso hable con ella , ya en un futuro lejano Dios dispondra pero por ahora mas vale sola que mal acompañada.

A te voy a pedir que tus comentaritos te lo guardes pues Jhosune no tiene porque enterarse de nada tuyo de tus cosas , a cuidado con hablar mal de mi pues ya lo has hecho me dijiste loca etc.....a la bebe pues yo no te falte el respeto y tampoco te lo voy a permitir a ti.

La bebe te ama por eso te llame y tambien le prometi que te hiva a llamar y acordar que dia hivas a venir , si no puedes el dia lunes bueno sera otro dia ya te enviare el numero nuevo de mi celular. Y no le hagas chancar la carita frenando tu carro a proposito pues eso tambien se recuerda y reclama ella y no le llames la atencion d nada .

Quitate de tu cabeza señor Crisanto que no encuentro paz en mi corazon por que soy feliz con mi hija , pues ella me motiva para salir adelante cada dia y ahora me doy cuenta que aveces te preferia mas a ti que a mi hija y yo estaba equivocada pero gracias a todo lo que paso mi hija es primero antes que todos y buscare lo mejor para ella .bye cuidate Edith

yo tambien lloro por mi hija... que la pase algo eres culpable.. si tu estarias en mi lugar... al menos te haria ver.. quiere decir que nunca le he prohibido a mi hija de hasta llamarte cuando me pide cel siempre le di... estoy esperando tu capricho para ver mi hija acuerdate de lo que haces por que tienes odio en tu sangre... yo se cuidar a mi hija tu ya enfermas por tus pensamientos... me duele.. tengo problemas de trabajo nose si estare el lunes pero ni bien tenga tiempo estare buscando a mi hija..

quiero siquiera hablar por celular pero tu me privas eso duelo... llamo atu caso igual me privan hasta vengo y no me dejan verlo...

salte con el gusto ... disfruta del dolor de mi y de mi hija.... te gusta eso por que no encuentras paz en tu corazon...

986500377

967692366 ; RPM: #770579

From: jhosune2@hotmail.com
To: cspsedano@hotmail.com
Subject: hola
Date: Sat, 4 Aug 2012 11:27:10 -0500

Sabes la bebe te esta extrañando , no se si el lunes puedes recogerla del colegio y pasar un rato con ella , la encontre una foto tuya en su pechito la habia hecho un agujerito y con hilo dental se lo habia colgado tu foto . Hable con ella y desea verte te ama dice y eso no puedo prohibirle . Pero lo unico que te pido es que trates de estar sola con ella pasear jugar llevala a ver a tu mama pero con otras personas por favor no , pues ella se queja que hasta hedi le grita y disculpa pero ella sera su enamorada de tu hermano pero por favor con Jhosune nada tiene que ver y igual otras personas que no sean sus primos eso te lo voy a pedir . Solo eso gracias hasta luego Edith

(Sin asunto)
E[redacted]<jhosune2@hotmail.com>
mié 01/08/2012 11:15 p.m.
Para:Cris seda (cspsedano@hotmail.com)
Mira Cris yo no te escribo para que me hables con el higado , en primer lugar no pienso siquiera regresar contigo ni pretendo pues creo que ya estamos distanciados hace mucho tiempo y yo no busco nada de ti en segundo lugar no me interesa lo que puedas hacer ahora ,pues el dolor que me causaste es muy grande que todavia duele en tercer lugar ese dia discutimos por telefono tu me ofendiste y yo tengo que defenderme que pensabas que tenia que callarme ya no , cuarto si es cierto todo se paga y en esta vida se paga gota por gota las lagrimas y sufrimientos a con eso no te deseo nada malo pues contigo tengo que pensar y hablar quinto con tu vida has lo que quieras solo no involucres a mi hija es pequeña ,cuando queremos es grande y cuando no nos conviene es pequeña eso date cuenta sexto no le enseño a odiar pues le digo a que perdonar con el corazon , por lo mismo yo tengo que dar el ejemplo y ya te disculpe por todo y ya mi cabeza todo lo esta formateando que va llegar el momento que ni tu nombre me recordare, septimo mi hija es de mi no de mi familia yo soy su madre y tengo que velar por ella octavo a pesar que tu si me llamaste loca yo no te pongo apelativos y no hablo mal de ti solo deseo lo mejor para ella y todos los dias le hago trezar por ti para que todo te valla bien pues ella se hacerca a ti con la oracion y siempre le digo que tu lo amas al menos dime gracias por eso cosa que tu que dices de mi que soy loca que mas.....ahi esta la diferencia entre tu y yo. noveno nunca eh pensado que eres ratero creo yo que me quiero mucho y no hubiera tenido a alguien a mi lado de quien avergonzarme pues siempre busque una pareja igual a mi padre que es mi ejemplo bueno no eres igual pero tenias mucho de el por eso te admire asi es que espero me disculpes si te hice pensar mal pues las cosas no son asi ese dia me ofendiste y yo te lo devolvi , decimo siempre me hiciste menos ah por cierto ahora se lo que soy y valgo pues e tenido que poner todo sobre la mesa y ver lo bueno y lo malo de mi y se adonde voy y voy a enseñar a mi hija a quererse mucho y valorarse como persona y mujer y luchar por sus ideales 11ºavola bebe es pequeña por eso no puede tener celular y no le enseñes a decir cuando vas a tomar deciciones sola. 12ºavo si te crees viejo eso es tu problema no es el mio uno sabe si es joven de alma y de corazon , madre va apoyar a sus hijos esten bien o mal eso es la verdad 13º Dile a tu mamita que lo tengo bien a su nieta y que Jhosune le ama y que todos los dias se recuerda de ella y oramos para que este sanita y que me disculpe pero a veces es necesario hacer algunas cosas para el bien de mi hija 14º yo te deje salir con la bebe a pesar que sabia que estabas con esa mujer y la otra pero no te dije que

la lleves con ella mi hija no me gusta que la relaciones con personas ajenas a ella y menos con gente que no es de su nivel cultural y moral pues ejemplos malos y feos no 15º todo pasa el amor , el odio , el dolor , la amargura aprende a perdonar de corazon ese es mi consejo 16º bueno ya el telefono fijo de mi casa lo van a cortar porque , sabes porque porque e estado recibiendo amenazas y llamadas anonimas tanto que casi me da un infarto y eso no es mentira mira que considencia era voz de una mujer y varon y encima con noticias falsas si no era por sus ahijados de mi papa no se que hubiera pasado , si me crees bueno y si no me da igual pues toda la vida es mentira lo que te digo tanto que hasta Jhosune se asusto y gritaba y lloraba con todo que ha pasado estos dias tu crees que mi familia te va pasar tranquilos tanto que hemos denunciado y pedido el telefono a telefonica que es un numero de la calle pero solo Dios sabe , mi familia no se mete en nada con respecto a tu nija no opina y no se mete en nada 17º tu me cortaste el telefono sabiendo que era la unica forma de comunicarme contigo y mis amigos de que te quejas si eso tu lo buscaste , jhosune es pequeña y no puede tener telefono si le doy ahora cuando sea adolescente hara lo que quiera y eso no

ya te perdone estoy dando la vueita a la pagina para adelante y quiero ver solo para delante su futuro de mi hija y punto

No se cuando te veras con la bebe la proxima semana sera no se pero trata de calmarte yo no me vengo pero no te voy a permitir cosas que le afecte a ella punto eso es todo , la proxima habla calmado que haci haces resentir a las personas bye cuidate ED [redacted] Obstetriz y pronto Ing Civil con mucho orgullo.

From: [redacted]<jhosune2@hotmail.com>
mié 01/08/2012 09:12 p.m.
Para:Cris seda (cspsedano@hotmail.com)

Hola Cris despues de tiempo te escribo pues como me cortaste mi numero de celular , bueno es tu caracter que puedo hacer , no me fastidias no pues eres papa de Jhosune , sabes porque no la miras , sabes te voy a decir algo alguien que ama no hace daño mas al contrario trata de protejerla , y tu talves no te daras cuenta ahora ya mas tarde te daras cuenta que haces daño a la bebe con tus cosas , yo como madre quiero lo mejor para mi hija y ahora esta en formacion y con tus ejemplos a veces sin querer haces daño la haces sufrir , tu lo ves una vez ala semana y lo minimo que puedes hacer es tratar de que se sienta bien y estar alegre solo contigo , no acudes a sus actividades tu prometiste que nunca te alejarias de ella y que has hecho este año muchas veces Jhosune se a sentido mal , a llorado y tu donde as estado .

Ahora quieres meterla a la cabeza que tiene que querer a algunas personas eso no se obliga Crisanto eso nace de cada persona y a jhosune le estas enseñando a ser hipocrita y a solas esta aprendiendo a odiar y quien enseña eso yo no tu , como la bebe acaso no a escuchado cuando la otra persona te gritaba , te insultaba , acaso no se recuerda cuando un dia te niso escoger entre ella y la bebe eso paso cuando estaban solos tu , ella y Jhosune , eso se recuerda muy bien la bebe , tu crees que podra querer a alguien que a su papa lo haya gritado o haber hecho

sentir mal eso no piensas verdad , tus cosas haslo afuera no tienes porque enseñar a la bebe ella no tiene que aceptarte todas tus cosas , tus familiares lo aceptaran eso es problema de ellos no de mi hija .

Busco un buen futuro para mi hija que ame a Dios , que no odie a nadie , que sea una buena profesional , que se case con un hombre bueno que tenga valores y que sea feliz , no quiero que su vida futura sea un desastre como lo voy a conseguir dando ejemplo como madre , pero como padre que ejemplo le das ya una vez te lo dije y por eso te demande va pensar que es normal cuando trabaje meterse con su empleado , con su peon , con el barrendero , con el lechero , con el carnicero etc que no tenga una estabilidad emocional eso no eso no quiero para mi hija . quiero forjarle un futuro bueno por eso estoy estudiando mas que nunca ella ya sabe , tu sabes que dolor le as causado varias veces no lo sabes pues nunca te lo a dicho o tu no as hablado con ella , lloro por su cuarto que con tanto amor lo hiciste para ella que ahora ya no lo es , pero le prometi que es lo primero que le construire cuando acabe la carrera su cuarto rosado , por ti cuando te ve con otras personas que le tomas mas interes que a ella solo le digo resa hijita que tu papa te ama mucho , cuando te mandonean y te gritan y ella escuchando tras la puertas y ella se siente mal y eso tu lo sabes pueda que si o no eso te dejo como tarea , cuando salio con la ropa que le compraste de la selva representando y ella te buscaba donde estaba , ese dia que desfilo te buscaba y cuando entregue tu carta en el colegio como se sintio ella sabes tu tendrias que entrar en su corazoncito y ver , acaso cuando me tratabas mal y siempre hechando la culpa a uno en ves de tratar de llevarnos como amigos ahora ni eso somos porque no porque no nos entendemos no porque tu tienes tu geniop que quieres hacer lko que mejor te paresca sera por consejos de algunas persona no se que pensar , pero es tu forma de ser y ya no interesa , reconoce tus errores , la verdad yo te prometi nunca alejarte de ella pero la verdad ya no confio en ti ahora pienso que cualquier cosa le puede pasar a la bebe , pues ese dia yo presentia por eso mi tristesa y mi dolor de pecho como madre uno presiente y en la noche nablando Jhosune pues sintiendose mal eso tu no lo vives por eso no lo sientes .

Jhosune esta saliendo de viaje por sus vacaciones para que se divierta ,pues se lo merece nunca recoges su libreta esta ves recogi con un amigo tuyo que por cierto dijo si es su hija de Jorge pues es inteligente y se parece bastante y lleno de alagos su libreta de la bebe y que por cierto su mis me felicito pue ella participa y es una buena alumna y todo eso escucho un amigo tuyo que se gano el pase y sonrio y me felicito pero tu nunca presente en nada , pero si eso quieres no te voy a obligar es tu desicion y lo respeto , sabes cuanto sufro al ver triste a mi hija no lo sabes ni lo sabras , siempre estas para jusgar pero me gustaria que reconoscas tu error a veces y ames a tu hija que es tu foto tuya como dicen solo con pelo grande y el genio no hay que discutirlo pues como digo del palo tal astilla , la proxima semana estara por aqui pero te dejo pensando , solo quiero lo mejor para mi hija nada mas ella es todo para mi y solo lo tengo a ella y por ella vivo no quiero que me lo maltraten , no quiero ver la triste , no quiero verla llorar , no me gusta que la amenaces diciendo que la vas a castigar si me cuenta cosas , que la condiciones comprarle algo para que acepte tus cosas que no le agrada , que le digas que su mama es una loca tu no tienes derecho de ofenderme creo antes te lo permiti pero ahora no no te voy a permitir eso Cris uno sabe lo que es cuanto vale , cuanto sabe y donde esta parada a ojo no tengo rabo de paja para que me puedas acusar de cualquier cosa siempre me e sabido comportarme y se lo que soy y hacia donde voy bueno cuidate la proxima semana nos estaremos comunicando .bye edith

Luis A. Villar ...
ING. DE SISTEMAS Y COMPUTACIÓN
CIP N° 135115

Hola Crist te pido un favor , un favor de corazon nunca hables a Jhosune de tener una familia aparte creo es muy pequeña para entender ,la otra vez se puso a llorar incluso te lo comente pues tiene miedo que no vuelvas eso paso mas o menos hace 3 semanas si no me equivoco ,no quiero pensar que tu lo estas diciendo esas cosas espero sea la ultima vez pues eso hace daño a su psicologia .

Ah otra cosa yo no le hablo nada malo de ti ni de otra hermanita , mas bien tratare de quitarle esa idea pues mis amigas me dicen que a esa edad siempre pasa y ella se sienta sola , meterle ideas le hace daño a lo largo por eso evito hablar de esos temas , si me habla o pregunta le respondo ,le saco de dudas.

Crist yo no trato de volver contigo , si eres feliz asi sigue adelante , yo no deceo mas discutir contigo ahora ni nunca yo estoy siguiendo mi camino y mis proyectos , aprende a no jusgar pues todo eso a la larga te hace dañoy piensas mal , nunca fui santa tampoco perversa.No te preocupes no me voy a acercarme a ti mas al contrario si mas lejos me quieres mas lejos voy a estar yo no me hago problemas.

Esta semana estube muy ocupada , muy triste y preocupada pues se me cruzo mi pasado pero ya todo pasara pero eso no deja que me preocupe por jhosune y la ame.Te dije una vez borra ese pasado feo y vive tu presente y proyectate al futuro .

Estoy buscando trabajo asi no poder pedirte mas dinero que lo que corresponde lo de jhosune , otra cosa mi maquina devuelveme y espero algo me des por el tiempoque lo han tenido.

Para terminar no le hables cosas a la bebe pues sabes que todo vuelve y es pequeña cuando sea mas grande se dara cuenta y talves le puedas presentar a tu actual pareja , sabes no guardo rencor para nadies pues es mejor dejarlo como esta , bueno no te aburro mas cuidate

[redacted]

Cris Sedano

[illegible]

Cris Sedano

[redacted]

HOLA

Andrea Mi...

HOLA CRIS NO SE SI TE PASO LA COLERA PERO JHOSUNE ESTA UN POCO TRISTE AYER ME PREGUNTO SI HABIAS LLAMADO [illegible] ESTABA ESPERANDO QUE LE ESCRIBAS ALGO EN EL WASAP, ESTA PREOCUPADA A PESAR QUE DICES QUE NO TE QUIERE, TIENES QUE ENTENDERLE PUES ESTA EN UNA EDAD DE ADOLESCENCIA Y ELLA SUFRIO MUCHO CON TODO LO QUE PASO, AHORA TIENES QUE APOYARLA MAS PUES ESTA PASANDOSE TANTO QUE DESIA QUE SU COLEGIO NO SE PRESENTARA, ELLA ESTA QUE PONE SU ESFUERZO Y NO ME GUSTA VERLA TRISTE O PREOCUPADA [illegible] A UN POCO TU ORGULLO Y TRATA DE COMUNICARTE CON ELLA. OTRA COSA [illegible] ACADEMIA

EDITH OCHOA [illegible]
ING. [illegible]
CEL. [illegible]

Cris Sedano

Cris Sedano

Luis A. Villar [illegible]
ING. DE SISTEMAS Y COMPUTACIÓN
CIP N° 135115

1

Resultados de la búsqu[illegible]

carta de 2014 y 2017 que lo ica

¡El Bitcoin es el camino!

una sola vez te voy a contestar por que
contigo yo termine y mi alma, mi mente, mi cuerpo rechaza por lo que tu eres
y estas son razones:

1. no me respetas mi decisión
2.- lo sometes a mi hija hasta llegar al punto de chantajear que si quiero salir con ella tengo que llamarte recuerda que soy su papa [illegible]
antes ya me demostraste que cuando mi hija prefería irse conmigo tu llorabas, no ibas a tu casa y cuando regreso a casa [illegible] delante de mi que se
judío . de la misma manera no me dejaste ir a su primera comunión de mi hija ahora que se que estaba tu ex marido..
5.- No me gusta que sometas a mi hija como un día te vi que me hija estaba en suelo llorando repitiendo lo que tu mandabas, igual ahora lo sometes hasta el
punto de volver a robot, no tiene personalidad, no tiene decisión, esta mentalmente [illegible] y eso me preocupa.
3.- Me culpas y como me has culpado de muchas cosas [illegible] carta [illegible] eso es una mentira grande [illegible] por eso contigo
no camento nada no hay una verdad, no hay la buena voluntad de tu parte, por todo ello tengo que [illegible] todo ya que [illegible] no eres algo bueno
4.- mientras manipulas a mi hija, la utilizas a tu favor, me consigo hasta donde puedes llegar [illegible] para tus provecho
por ello cualquier comunicación que sea por mi hija, no debes condicionar cuantas veces, cuantas semanas, cuantos días llame [illegible] primera
llama a mi mamá... que no? no sabes que debo salir ordenadamente y lo prohíbes
quiero venir a tu casa y ella me responde no [illegible] entienda como a su padre [illegible]
quiere que salga por no ver a mi hija... gracias a tus manipulaciones
no tengo nada que hablar desde hoy contigo no me de dirigir, no me [illegible] mandes mensaje por que este correo tiene acceso a todos, toda cualquier
comunicación será por medio de mi hija, jamás entenderás mis intereses te pido un poco de ser de mi hija, por que también debe compartir con su papá
momentos de la vida, hasta con que ganas quería viajar a mi trabajo pero me privaste y no me dejaste ir
ya mejor esta decisión que algún día iba llegar y hoy es el momento de terminar cualquier relación, comunícate con tu hijo por que mi hija ya tiene voz y voto, ya
responde y tiene un celular que la compre para este fin y permite que mi hija ya tenga decisión eso es un deseo más grande para mi por que se desarrolle
libremente en este mundo.

[illegible] termina todo lo que me [illegible]

[illegible]

Luis A. Villar D[illegible]
ING. DE SISTEMAS Y COMPUT[illegible]
CIP N° 135[illegible]

Resultados de la

CONTENIDO PATROCINADO

Resultados de la búsqueda

CONTENIDO PATROCINADO

Luis A. Villar Davil
ING. DE SISTEMAS Y COMPUTOR...
CIP N° 135115

[illegible]

[illegible] NO HA [illegible] CONFESAR [illegible] QUE [illegible] ESTAMOS SEPARADOS [illegible]
COMPROMETIDO.
LO TERCERO ES QUE YO COMO PAPÁ TENGO EL DERECHO DE SALIR CON MI HIJA... CADA VEZ QUE SALE [illegible] SALES CON ELLA, YO CREO QUE LO MANIPULAS A MI HIJA... Y QUE HACES CADA VEZ QUE SALES CONMIGO... CADA INSTANTE ME HABLAS MAL DE [illegible]. ME DICES QUE ES UNA PERSONA [illegible] Y PONES ADJETIVOS FEOS... POR ESO NOS PELEAMOS... Y BASTA DE ESO [illegible] Y NO METAS OTRA COSA...
DICES MUCHAS COSAS Y NO SABES CUAL ES PUNTO MEDIO DEL PROBLEMA... ESE ERES TU... TU Y YO NO NOS LLEVAMOS... DISCUTIMOS MUCHO... Y LA BEBE SALE DAÑADO... POR ESO NO QUIERO SALIR CONTIGO MAS... NO ES POR QUE LA OTRA ME ORDENA... NO QUIERO SALIR CONTIGO POR QUE TU SABES... RECUERDA DE RESTAURANT... COMO ME TRATASTES... UNA Y OTRA VEZ... RECUERDA CUANDO VIAJAMOS EN SU SANTO DE MI HIJA A SELVA... PASAMOS DISCUTIENDO... HASTA JURASTES NO DISCUTIR ANTE SEÑOR DE MURUHUAY PERO LO HICISTE
ESO QUIERO EVITAR NEOMI... SALIR CONTIGO Y DISCUTIR.
ESO ME HACE DAÑO SICOLOGICO A MI Y A MI HIJA... ESO ES EL PROBLEMA CENTRAL... YO QUIERO SALIR [illegible] CON MI HIJA Y SALIR CON ELLA HASTA DESPUES QUE PASO ESO INCIDENTE DE LO QUE PEGUE [illegible] ELLA CAMBIO [illegible] QUE ME ALEJASTES DE MI HIJA.
AHI PASO QUE LE HAS METIDO A SU CABEZA.
YO QUIERO SALIR SEMANAL CON MI HIJA TEN PRESENTE ESO... YO QUIERO PARTICIPAR EN TODAS LAS ACTIVIDADES DE MI HIJA PERO TU PRESENCIA AL LADO DE ELLA ES EL PROBLEMA [illegible]

Luis A. Villar Davi[illegible]
ING. DE SISTEMAS Y COMPUTACIÓN
CIP N° 135115

CONTENIDO PATROCINADO

CONTENIDO PATROCINADO

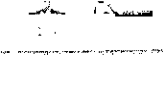

[illegible]

¡El Bitcoin es el camino!

att

Correo

BUENO CREO QUE TU Y YO TERMINAMOS LA RELACION EL 2008 YA PASARON TRES AÑOS... Y FUE UNA EQUIVOCACION REGRESAR CONTIGO EN 2011 BUENO UNA VEZ MAS NOS DIMOS CUENTA QUE TU Y YO COMO PAREJA NO PASA NADA...
AHORA TU TIENES TU CAMINO Y YO IGUAL NO NOS HAGAMOS MAS DAÑO DE LO QUE YA HICIMOS RESPETARE TU [illegible] TU VIDA Y DE LA MISMA MANERA TE PIDO EL RESPETO HACIA MI VIDA [illegible] MI CORAZON Y COMO PAPA QUIERO PASAR DIAS CON ELLA [illegible] ES PEQUEÑA QUE SE GRANDE YA SALDRA SOLA POR ESO QUIERO LLEVARLE DE PASEO EN VACACIONES YA QUE SABES YA CONTIGO AHORA SE QUE A ELLA LO [illegible] POR ESO SIEMPRE ME [illegible] CON MI MAMA MAS PERO SABES [illegible] QUE TU Y YO AUNQUE [illegible] NO [illegible] TERMINAMOS [illegible] Y ESO SE GANA [illegible] ESO NO QUIERO YO PARA NADA [illegible] QUE CUANDO SALGO CON MI HIJA PASAMOS ALEGRES [illegible] AÑOS PASADOS TAMBIEN [illegible] TU ME ESTAS QUITANDO ESO DE QUE SE LLEVE RECUERDOS BONITOS DE SU INFANCIA... YO TENGO GANAS Y VOLUNTAD PARA LLEVARLE A MI CORAZON EN PASEO DE SUS VACACIONES PERO TU NO SABES FORMAR A MI HIJA [illegible] CONMIGO A MI HIJA... SABES QUE NO QUIERO IR CONTIGO POR LAS RAZONES YA EXPUESTAS CHAO ESPERO TU RESPUESTA Y CUANDO TERMINE DE PRIMER CICLO QUIERO SALIR DE PASEO CON MI HIJA OSEA EL 8/7/13

att

Luis A. Villar Davila
ING. DE SISTEMAS Y COMPUTACION
CIP N° 125116

[illegible]

[illegible]

Marcar todo Sensible a mayúsculas Palabras completas (W)

CONTENIDO PATROCINADO

Convierta Una Inversión Mínima en Un Ingreso

Seguros de Salud Pacífico, cotiza ahora

Defensoría insiste en pedir al Minjus expediente del ...

Estas son las actividades del papa Francisco hoy

[illegible]

[illegible]

Marcar todo Sensible a mayúsculas Palabras completas (W)

CONTENIDO PATROCINADO

Convierta Una Inversión Mínima en Un Ingreso

Seguros de Salud Pacífico, cotiza ahora

Defensoría insiste en pedir al Minjus expediente de ...

Estas son las actividades del papa Francisco hoy

[illegible]

CONTENIDO PATROCINADO

Conoce a Una Inversión Mínima en Un Ingreso

Seguros de Salud Pacífico Cotiza ahora

Defensoría insiste en pedir al Minjus expediente del...

Estas son las actividades del papa Francisco hoy

Marcar todo   Sensible a mayúsculas   Palabras completas

Resultados de la búsqueda   Hola

En carpetas

Opciones

Fecha

CONTENIDO PATROCINADO

Conoce a Una Inversión Mínima en Un Ingreso

Seguros de Salud Pacífico Cotiza ahora.

Defensoría insiste en pedir al Minjus expediente del...

Estas son las actividades del papa Francisco hoy

Marcar todo   Sensible a mayúsculas   Palabras completas

Luis A. Villar Davila
ING. DE SISTEMAS Y COMPUTACIÓN
CIP Nº 125115

yo también lloro por mi hija ... que le pase algo eres culpable ... si tu estarías en mi lugar... al menos te haría ver... quiere decir que nunca le he prohibido a mi hija de hasta llamarte cuando me pide ... siempre le di... estoy esperando tu capricho para ver mi hija ... acuérdate de lo que haces por que tienes odio en ... sangre ... tus pensamientos... me duele, tengo problemas de trabajo ... el lunes pero si bien tengo tiempo estaré buscando a mi hija ... quiero siquiera hablar por celular pero tú me privas eso ... llamo ... igual me privan hasta vengo y no me dejas verla.

Correo - cspsedano@hotma

... live.com

CONTENIDO PATROCINADO

From: [illegible]

Marcar todo   Sensible a mayúsculas   Palabras completas

[redacted] Correo [redacted]

Sin asunto

Mostrar texto · Cambiar a mayúsculas · Palabras completas

[redacted] Correo [redacted]

live.com

hola

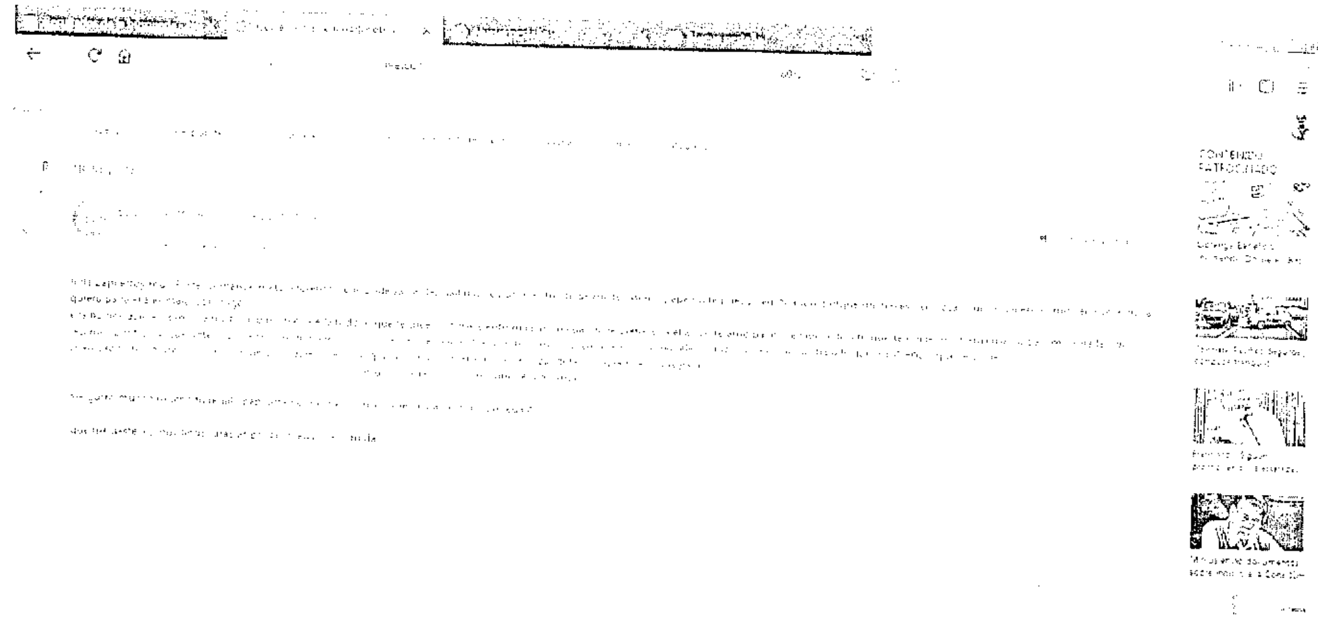

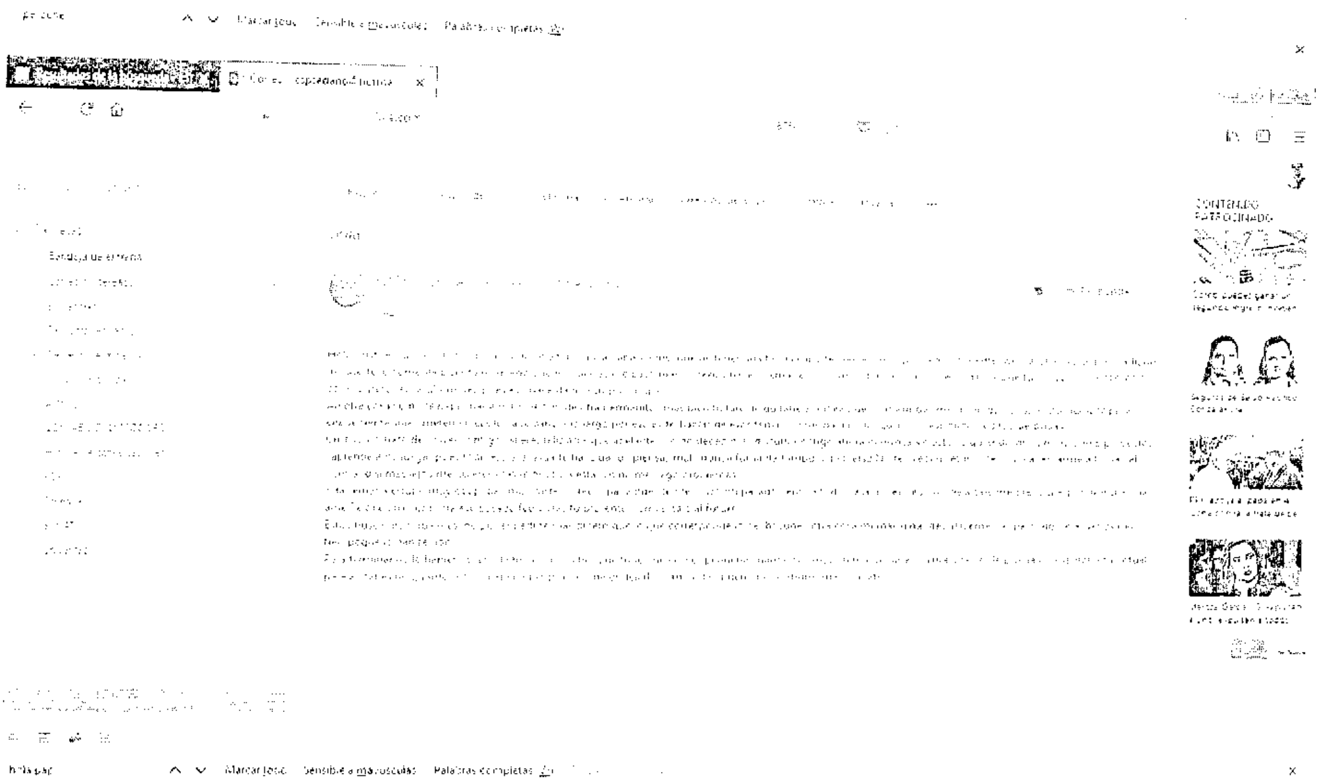

Luis A. Villar Davi
ING. DE SISTEMAS Y COMPUTACIÓN
CIP Nº 135115